

PRUEBA SELECTIVA PARA ELECTRICISTA – INTERINO

(Tiempo: 90 min)

Montaje de cuadro de alumbrado trifásico más neutro con **encendido** a través de reloj analógico (a programarse según esquema) y **corte programado** de una fase a través de reloj analógico (a programarse según esquema), con interruptor 3P+N para encendido manual, con un circuito trifásico más neutro de salida.

La puntuación total de este ejercicio es de 10 puntos. Se valorará del siguiente modo.

Montaje correcto del cuadro según esquema. –	Max. 2,5 puntos
Funcionalidad de la instalación. -	Max. 2,5 puntos
Calidad del montaje (orden, estética, etc.). -	Max. 2,5 puntos
Tiempo ejecución	Max. 2,5 puntos

El apartado del tiempo de ejecución sólo se valorará si se ha conseguido al menos 1,25 puntos en cada uno de los apartados de Montaje y Funcionalidad, según el siguiente criterio, con carácter excluyente, siendo de aplicación sólo el más favorable.

- **2,5 puntos** el primero en concluir
- **2 puntos** los que terminen el ejercicio en 60 minutos o menos
- **1,5 punto** los que finalicen el ejercicio entre los 60 y 75 minutos
- **1 punto** los que concluyan el ejercicio durante el último cuarto de hora del tiempo asignado para ejecutarlo.

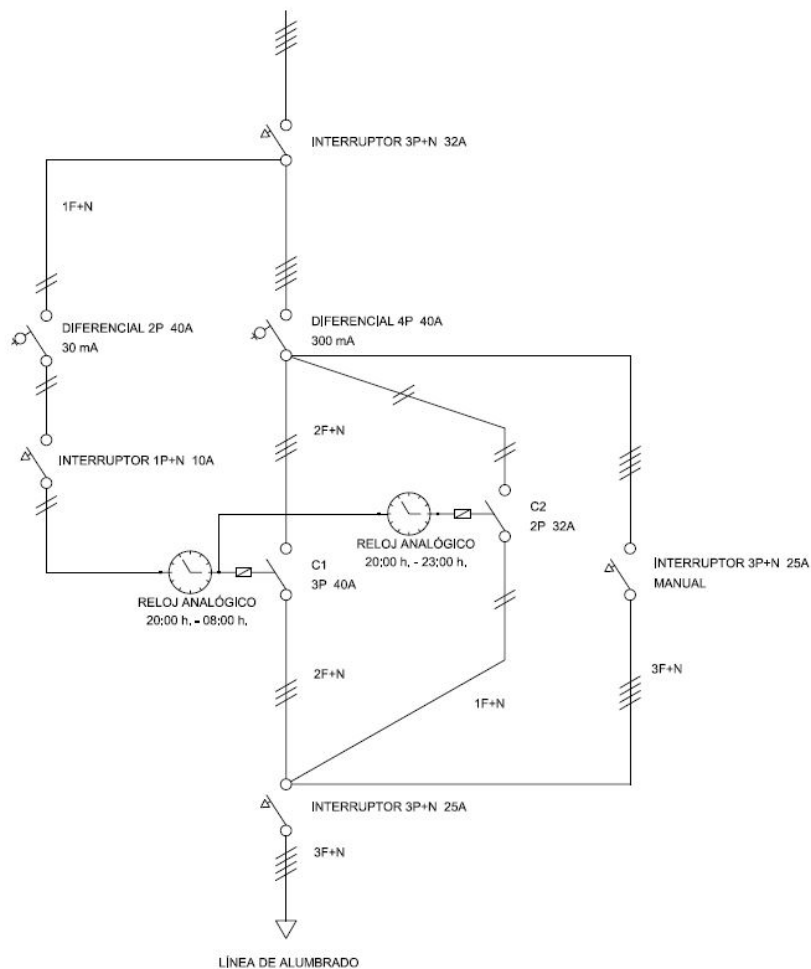



Ayuntamiento de Álora
(Málaga)
Nº RAEELL: 1290120



Hacienda electrónica
local y provincial
DIPUTACIÓN DE MÁLAGA

DOCUMENTO ELECTRÓNICO

CÓDIGO DE VERIFICACIÓN DEL DOCUMENTO ELECTRÓNICO

a5fd87127c3ef64fb3ca251e673b46c6f3e61a6e

Dirección de verificación del documento: <https://sede.malaga.es/alora>

Hash del documento: 77590c119cf30e2a7b93f8ea67242de374fd7bfea53d717f27ca5fbb5552339dbf7814294935d075bb71853935ec15dc95222f5709f8311c3223dcb785de0a4

METADATOS ENI DEL DOCUMENTO:

Version NTI: <http://administracionelectronica.gob.es/ENI/XSD/v1.0/documento-e>

Identificador: ES_LA0015403_2024_00000000000000000000021347399

Órgano: L01290120

Fecha de captura: 05/07/2024 12:10:23

Origen: Administración

Estado elaboración: Otros

Formato: PDF

Tipo Documental: Otros

Tipo Firma: XAdES internally detached signature

Valor CSV: a5fd87127c3ef64fb3ca251e673b46c6f3e61a6e

Regulación CSV: Decreto 3628/2017 de 20-12-2017



Código QR para validación en sede

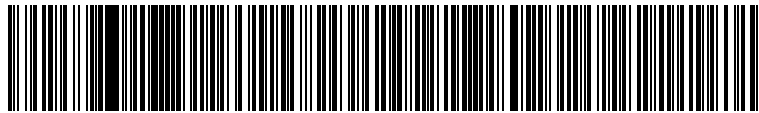

Código EAN-128 para validación en sede

Ordenanza reguladora del uso de medios electrónicos en el ámbito de la Diputación Provincial de Málaga:
https://sede.malaga.es/normativa/ordenanza_reguladora_uso_medios_electronicos.pdf

Política de firma electrónica y de certificados de la Diputación Provincial de Málaga y del marco preferencial para el sector público provincial (texto consolidado):
https://sede.malaga.es/normativa/politica_de_firma_1.0.pdf

Procedimiento de creación y utilización del sello electrónico de órgano de la Hacienda Electrónica Provincial:
https://sede.malaga.es/normativa/procedimiento_creacion_utilizacion_sello_electronico.pdf

Acuerdo de adhesión de la Excm. Diputación Provincial de Málaga al convenio de colaboración entre la Administración General del Estado (MINHAP) y la Comunidad Autónoma de Andalucía para la prestación mutua de soluciones básicas de Administración Electrónica de fecha 11 de mayo de 2016:
https://sede.malaga.es/normativa/ae_convenio_j_andalucia_MINHAP_soluciones_basicas.pdf

Aplicación del sistema de Código Seguro de Verificación (CSV) en el ámbito de la Diputación Provincial de Málaga:
https://sede.malaga.es/normativa/decreto_CSV.pdf